

 RICOGNIZIONE OPERE ED INTERVENTI NECESSARI SULLE OPERE D'ARTE DELLA RETE STRADALE EX ANAS
PONTI

Data rilevamento:	6 Novembre 2002	Progressiva:	9,145 Km
Ex S.S. n°:	566dir	Denominazione ponte:	"Rio Brazzo"
Denominazione strada:	"della Val di Vara"	Denominazione corso d'acqua:	Rio Brazzo
Comune:	Levanto	Altezza indicativa max ponte:	44,00 m

TIPOLOGIA FUNZIONALE	<input checked="" type="checkbox"/> ponte	<input type="checkbox"/> cavalcavia	<input type="checkbox"/> viadotto	<input type="checkbox"/> altro
MATERIALE	<input type="checkbox"/> cemento armato	<input type="checkbox"/> muratura	<input checked="" type="checkbox"/> ferro	<input type="checkbox"/> altro
TIPOLOGIA STRUTTURALE	<input type="checkbox"/> arco o volta	<input type="checkbox"/> travi prefabbricate	<input checked="" type="checkbox"/> travi in acciaio-soletta in c.a.	<input type="checkbox"/> note

IMPALCATO	lunghezza:	170,00 m	n° corsie stradali:	2
	larghezza:	11,90 m	larghezza corsia:	3,90 m
	n° campate	3	presenza banchine	<input type="checkbox"/> sì <input checked="" type="checkbox"/> no
	luce netta campate:	80,0 m (interasse pile c.)	presenza marciapiedi	<input checked="" type="checkbox"/> sì <input type="checkbox"/> no
	materiale pavimentazione:	asfalto	stato:	buone condizioni
	ferri scoperti:	<input checked="" type="checkbox"/> assenti	<input type="checkbox"/> localizzati	<input type="checkbox"/> diffusi
	lesionature:	<input checked="" type="checkbox"/> assenti	<input type="checkbox"/> presenti	
	infiltrazioni e/o percolazioni:	<input checked="" type="checkbox"/> assenti	<input type="checkbox"/> presenti	
	interventi previsti e costi presunti:	Autospazzatura del piano viabile.		
		Il ponte è stato realizzato nel 1993, per quanto visibile non necessita di alcun intervento		
				200,00 €

SPALLE - PILE	n° pile:	2 (+ 2 spalle)	tipo materiale:	cemento armato
	ferri scoperti:	<input checked="" type="checkbox"/> assenti	<input type="checkbox"/> localizzati	<input type="checkbox"/> diffusi
	lesionature:	<input checked="" type="checkbox"/> assenti	<input type="checkbox"/> presenti	
	cedimenti ai piedi:	<input checked="" type="checkbox"/> assenti	<input type="checkbox"/> presenti	
	fenomeni erosivi:	<input checked="" type="checkbox"/> assenti	<input type="checkbox"/> presenti	
	interventi previsti e costi presunti:			

COSTO TOTALE INTERVENTO	200,00 €
--------------------------------	-----------------

UNIONE REGIONALE DELLE PROVINCE LIGURI
PROVINCIA DELLA SPEZIA

identificativo ponte

P19-SP

Ex S.S. n°:	566dir
Denominazione strada:	"della Val di Vara"
Progressiva:	9,145 Km
Denominazione ponte:	"Rio Brazzo"

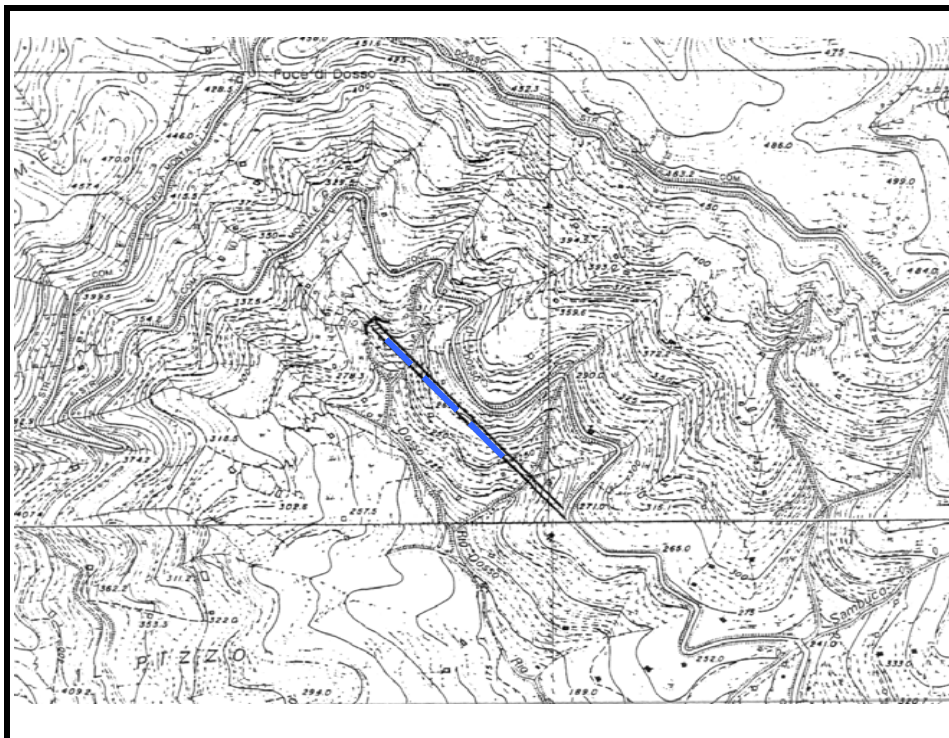

STRALCIO C.T.R. 1:10.000



FOTOGRAFIE

Empty rectangular box for concluding observations.

Eventuali osservazioni conclusive