



RICOGNIZIONE OPERE ED INTERVENTI NECESSARI SULLE OPERE D'ARTE DELLA RETE STRADALE EX ANAS

PONTI

Data rilevamento:	6 Novembre 2002	Progressiva:	9,710 Km
Ex S.S. n°:	566	Denominazione ponte:	"S. Margherita"
Denominazione strada:	"della Val di Vara"	Denominazione corso d'acqua:	fiume Vara
Comune:	Sesta Godano / Carro (il fiume è il confine)	Altezza indicativa max ponte:	12,30 m

TIPOLOGIA FUNZIONALE	<input checked="" type="checkbox"/> ponte	<input type="checkbox"/> cavalcavia	<input type="checkbox"/> viadotto	<input type="checkbox"/> altro
MATERIALE	<input checked="" type="checkbox"/> cemento armato	<input type="checkbox"/> muratura	<input type="checkbox"/> ferro	<input type="checkbox"/> altro
TIPOLOGIA STRUTTURALE	<input type="checkbox"/> arco o volta	<input checked="" type="checkbox"/> travi prefabbricate	<input type="checkbox"/> altro	<input type="checkbox"/> note

IMPALCATO	lunghezza:	77,50 m	n° corsie stradali:	2
	larghezza:	9,50 m	larghezza corsia:	3,20 m
	n° campate	3	presenza banchine	<input type="checkbox"/> sì <input checked="" type="checkbox"/> no
	luce netta campate:	25,50 m (interas. pile)	presenza marciapiedi	<input checked="" type="checkbox"/> sì <input type="checkbox"/> no
	materiale pavimentazione:	asfalto	stato:	condizioni discrete
	ferri scoperti:	<input type="checkbox"/> assenti	<input checked="" type="checkbox"/> localizzati	<input type="checkbox"/> diffusi
	lesionature:	<input checked="" type="checkbox"/> assenti	<input type="checkbox"/> presenti	
	infiltrazioni e/o percolazioni:	<input checked="" type="checkbox"/> assenti	<input type="checkbox"/> presenti	
	interventi previsti e costi presunti:	Ripristino calcestruzzo ammalorato in prossimità degli appoggi, rifacimento marciapiede e parapetto, rialzamento barriera di sicurezza, ripasso segnaletica orizzontale		

SPALLE - PILE	n° pile:	2 (+ 2 spalle)	tipo materiale:	cemento armato
	ferri scoperti:	<input checked="" type="checkbox"/> assenti	<input type="checkbox"/> localizzati	<input type="checkbox"/> diffusi
	lesionature:	<input checked="" type="checkbox"/> assenti	<input type="checkbox"/> presenti	
	cedimenti ai piedi:	<input checked="" type="checkbox"/> assenti	<input type="checkbox"/> presenti	
	fenomeni erosivi:	<input checked="" type="checkbox"/> assenti	<input type="checkbox"/> presenti	
interventi previsti e costi presunti:				

COSTO TOTALE INTERVENTO	28.000,00 €
--------------------------------	--------------------

UNIONE REGIONALE DELLE PROVINCE LIGURI
PROVINCIA DELLA SPEZIA

identificativo ponte

P16-SP

Ex S.S. n°:	566
Denominazione strada:	"della Val di Vara"
Progressiva:	9,710 Km
Denominazione ponte:	"S. Margherita"

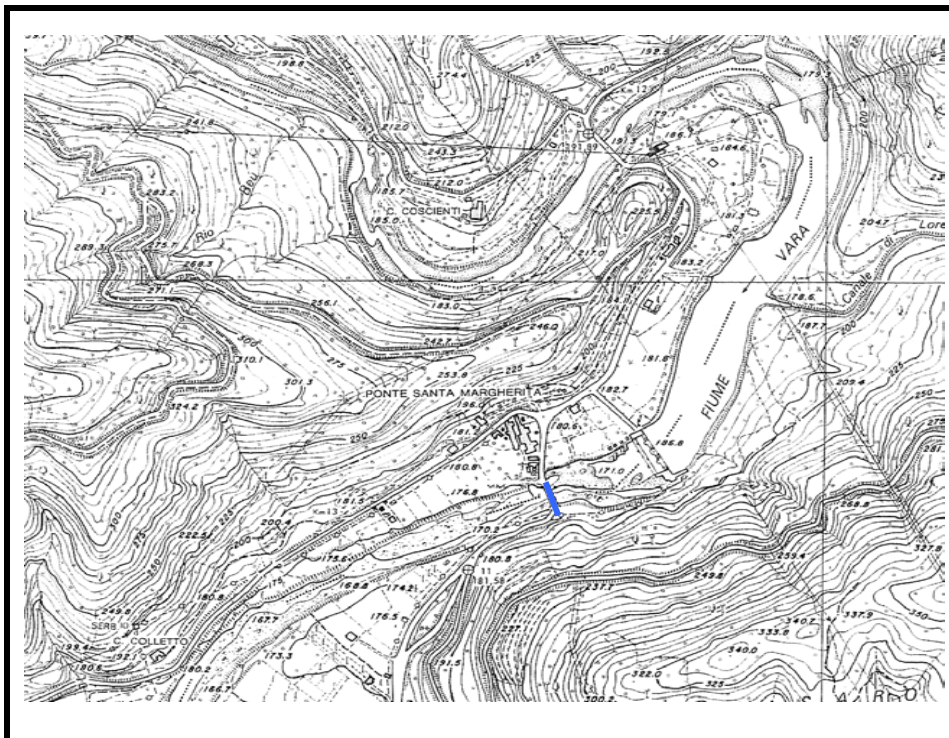

STRALCIO C.T.R. 1:10.000



FOTOGRAFIE

Eventuali osservazioni conclusive