

 RICOGNIZIONE OPERE ED INTERVENTI NECESSARI SULLE OPERE D'ARTE DELLA RETE STRADALE EX ANAS
PONTI

Data rilevamento:	6 Dicembre 2002	Progressiva:	5,693 Km
Ex S.S. n°:	566	Denominazione ponte:	"Vizzà"
Denominazione strada:	"della Val di Vara"	Denominazione corso d'acqua:	fiume Vara
Comune:	Sesta Godano/Carrodano (il Vara è il confine)	Altezza indicativa max ponte:	10,30 m

TIPOLOGIA FUNZIONALE	<input checked="" type="checkbox"/> ponte	<input type="checkbox"/> cavalcavia	<input type="checkbox"/> viadotto	<input type="checkbox"/> altro
MATERIALE	<input type="checkbox"/> cemento armato	<input checked="" type="checkbox"/> muratura	<input type="checkbox"/> ferro	<input type="checkbox"/> altro
TIPOLOGIA STRUTTURALE	<input checked="" type="checkbox"/> arco o volta	<input type="checkbox"/> travi prefabbricate	<input type="checkbox"/> altro	<input type="checkbox"/> note

IMPALCATO	lunghezza:	107,00 m	n° corsie stradali:	2
	larghezza:	10,00 m	larghezza corsia:	3,35 m
	n° campate	6	presenza banchine	<input type="checkbox"/> sì <input checked="" type="checkbox"/> no
	luce netta campate:	18,00 m (interas. pile)	presenza marciapiedi	<input checked="" type="checkbox"/> sì <input type="checkbox"/> no
	materiale pavimentazione:	asfalto	stato:	buone condizioni
	ferri scoperti:	<input checked="" type="checkbox"/> assenti	<input type="checkbox"/> localizzati	<input type="checkbox"/> diffusi
	lesionature:	<input checked="" type="checkbox"/> assenti	<input type="checkbox"/> presenti	
	infiltrazioni e/o percolazioni:	<input checked="" type="checkbox"/> assenti	<input type="checkbox"/> presenti	
	interventi previsti e costi presunti:	Taglio erba sui marciapiedi e bordo strada, fornitura e posa in opera di barriera di sicurezza nel tratto danneggiato, sostituzione segnaletica verticale di "ponte" (Art. 135 Fig. 317 e relativi integrativi) su palina esistente		
				350,00 €

SPALLE - PILE	n° pile:	5 (+ 2 spalle)	tipo materiale:	pietra con fondazioni in cemento
	ferri scoperti:	<input checked="" type="checkbox"/> assenti	<input type="checkbox"/> localizzati	<input type="checkbox"/> diffusi
	lesionature:	<input checked="" type="checkbox"/> assenti	<input type="checkbox"/> presenti	
	cedimenti ai piedi:	<input checked="" type="checkbox"/> assenti	<input type="checkbox"/> presenti	
	fenomeni erosivi:	<input checked="" type="checkbox"/> assenti	<input type="checkbox"/> presenti	
	interventi previsti e costi presunti:	Ripresa e stilatura delle murature, ripristino delle copertine in pietra arenaria poste sull'estradosso delle pile		
				7.650,00 €

COSTO TOTALE INTERVENTO	8.000,00 €
--------------------------------	-------------------

UNIONE REGIONALE DELLE PROVINCE LIGURI
PROVINCIA DELLA SPEZIA

identificativo ponte

P15-SP

Ex S.S. n°:	566
Denominazione strada:	"della Val di Vara"
Progressiva:	5,693 Km
Denominazione ponte:	"Vizzà"

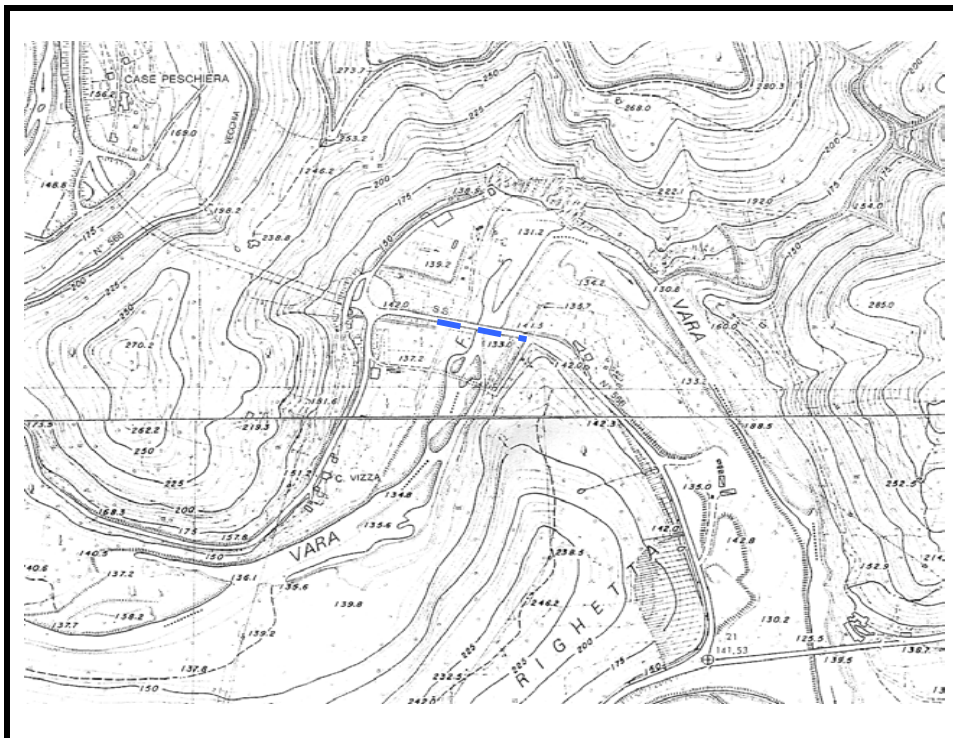

STRALCIO C.T.R. 1:10.000

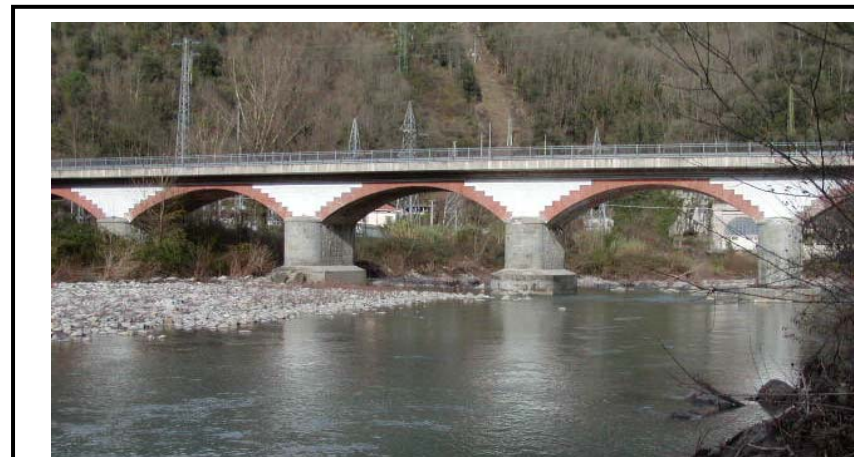

FOTOGRAFIE

Eventuali osservazioni conclusive