



RICOGNIZIONE OPERE ED INTERVENTI NECESSARI SULLE OPERE D'ARTE DELLA RETE STRADALE EX ANAS

PONTI

| | | | |
|-----------------------|----------------------------------|-------------------------------|--------------------------------------|
| Data rilevamento: | 5 Novembre 2002 | Progressiva: | 64,725 Km |
| Ex S.S. n°: | 523 | Denominazione ponte: | "Cesinella" |
| Denominazione strada: | "del Colle di Centocroci" | Denominazione corso d'acqua: | fosso della Cesinella piccola |
| Comune: | Varese Ligure | Altezza indicativa max ponte: | 22,00 m |

| | | | | |
|------------------------------|--|--|--|--------------------------------|
| TIPOLOGIA FUNZIONALE | <input checked="" type="checkbox"/> ponte | <input checked="" type="checkbox"/> cavalcavia | <input type="checkbox"/> viadotto | <input type="checkbox"/> altro |
| MATERIALE | <input checked="" type="checkbox"/> cemento armato | <input type="checkbox"/> muratura | <input checked="" type="checkbox"/> ferro | <input type="checkbox"/> altro |
| TIPOLOGIA STRUTTURALE | <input type="checkbox"/> arco o volta | <input type="checkbox"/> travi prefabbricate | <input checked="" type="checkbox"/> altro: travi in acciaio | <input type="checkbox"/> note |

| | | | | |
|------------------|---------------------------------------|---|---|--|
| IMPALCATO | lunghezza: | 175,00 m | n° corsie stradali: | 2 |
| | larghezza: | 12,50 m | larghezza corsia: | 3,95 m |
| | n° campate | 7 | presenza banchine | <input type="checkbox"/> sì <input checked="" type="checkbox"/> no |
| | luce netta campate: | 25,00 m (interas. pile) | presenza marciapiedi | <input checked="" type="checkbox"/> sì <input type="checkbox"/> no |
| | materiale pavimentazione: | asfalto | stato: | buone condizioni |
| | ferri scoperti: | <input type="checkbox"/> assenti | <input checked="" type="checkbox"/> localizzati | <input type="checkbox"/> diffusi |
| | lesionature: | <input checked="" type="checkbox"/> assenti | <input type="checkbox"/> presenti | |
| | infiltrazioni e/o percolazioni: | <input checked="" type="checkbox"/> assenti | <input type="checkbox"/> presenti | |
| | interventi previsti e costi presunti: | Ripristino calcestruzzo ammalorato | | |

| | | | | |
|---------------------------------------|---|---|---|----------------------------------|
| SPALLE - PILE | n° pile: | 6 (+ 2 spalle) | tipo materiale: | cemento armato |
| | ferri scoperti: | <input type="checkbox"/> assenti | <input checked="" type="checkbox"/> localizzati | <input type="checkbox"/> diffusi |
| | lesionature: | <input checked="" type="checkbox"/> assenti | <input type="checkbox"/> presenti | |
| | cedimenti ai piedi: | <input checked="" type="checkbox"/> assenti | <input type="checkbox"/> presenti | |
| | fenomeni erosivi: | <input checked="" type="checkbox"/> assenti | <input type="checkbox"/> presenti | |
| interventi previsti e costi presunti: | Ripristino calcestruzzo ammalorato | | | 100,00 |

| | | |
|--------------------------------|--|-----------------|
| COSTO TOTALE INTERVENTO | Il ponte è stato realizzato nel 1993, per quanto visibile non necessita di alcun altro intervento | 250,00 € |
|--------------------------------|--|-----------------|

UNIONE REGIONALE DELLE PROVINCE LIGURI
PROVINCIA DELLA SPEZIA

identificativo ponte

P11-SP

| | |
|-----------------------|----------------------------------|
| Ex S.S. n°: | 523 |
| Denominazione strada: | "del Colle di Centocroci" |
| Progressiva: | 64,725 Km |
| Denominazione ponte: | "Cesinella" |

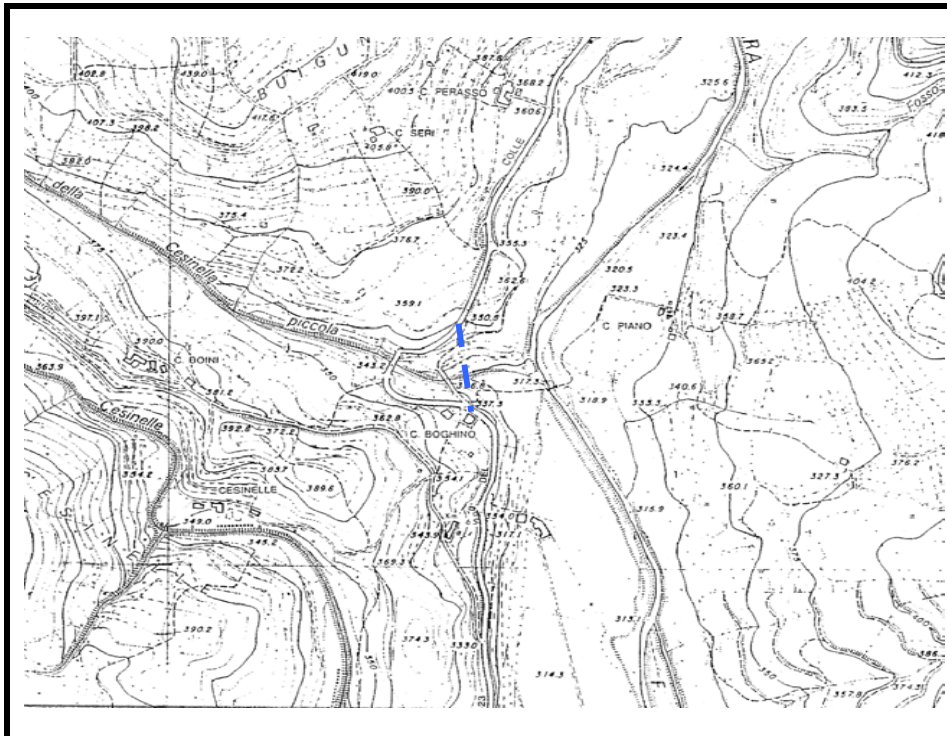

STRALCIO C.T.R. 1:10.000

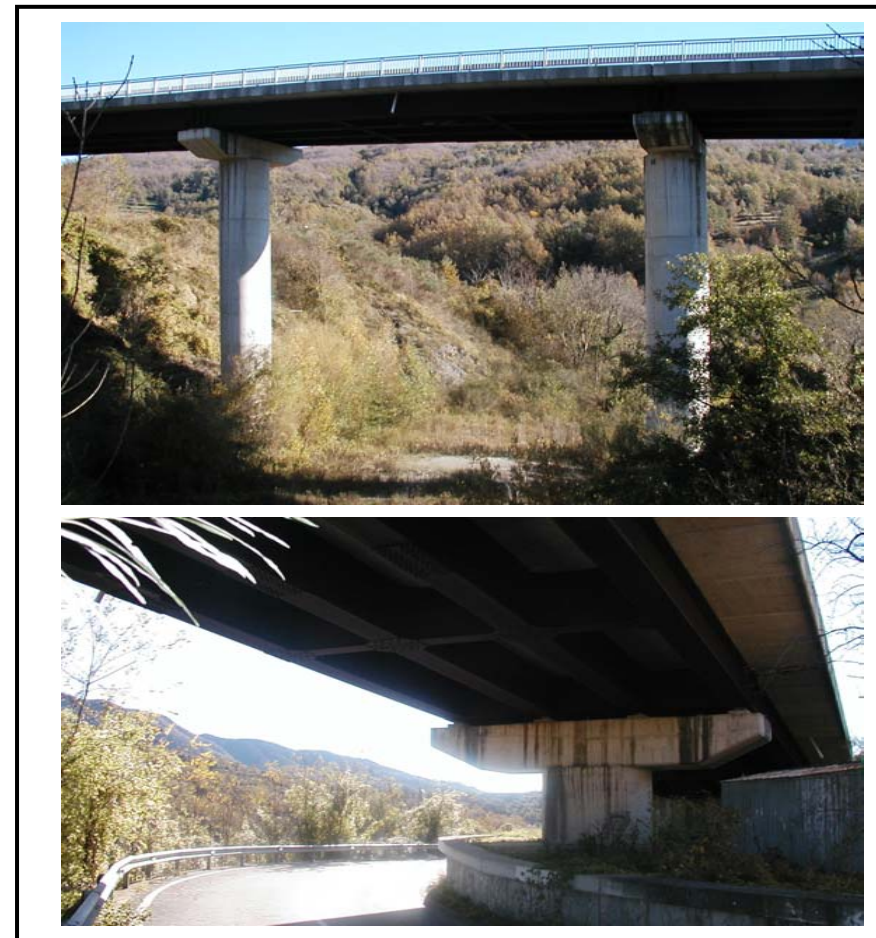

FOTOGRAFIE

Empty rectangular box for concluding observations.

Eventuali osservazioni conclusive