



## RICOGNIZIONE OPERE ED INTERVENTI NECESSARI SULLE OPERE D'ARTE DELLA RETE STRADALE EX ANAS

**GALLERIE**

Data rilevamento:	<b>9 Novembre 2002</b>	Progressiva inizio:	<b>26,366 Km</b>
Ex S.S. n°:	<b>370</b>	Progressiva fine:	<b>26,466 Km</b>
Denominazione strada:	<b>"Litoranea delle Cinque Terre"</b>	Denominazione galleria:	<b>"Pineta"</b>
Comune:	<b>Levanto</b>	Lunghezza:	<b>100 m</b>

<b>MATERIALE</b>	<input checked="" type="checkbox"/> cemento armato	<input type="checkbox"/> muratura	<input type="checkbox"/> altro	<input type="checkbox"/> note
<b>TIPOLOGIA STRUTTURALE</b>	<input checked="" type="checkbox"/> arco o volta	<input type="checkbox"/> travi prefabbricate	<input type="checkbox"/> altro	<input type="checkbox"/> note

<b>ILLUMINAZIONE</b>	file longitudinali n°:	<b>1</b>		
	collocazione:	<input checked="" type="checkbox"/> centrale in asse	<input type="checkbox"/> laterale	
	colore luci:	<b>giallo</b>		
	stato di manutenzione	<input checked="" type="checkbox"/> buono	<input type="checkbox"/> medio	<input type="checkbox"/> cattivo
	interventi previsti e costi presunti:			

<b>SEGNALETICA</b>	luminosa generica:	<input type="checkbox"/> presente	<input checked="" type="checkbox"/> assente	
	emergenza:	<input type="checkbox"/> colonnine SOS	<input type="checkbox"/> estintori	<input type="checkbox"/> piazzole sosta
	altro:	<b>segnale "galleria" (art. 135 fig. 316)</b>		
	stato di manutenzione	<input type="checkbox"/> buono	<input type="checkbox"/> medio	<input type="checkbox"/> cattivo
	interventi previsti e costi presunti:			

<b>VENTILAZIONE</b>		<input type="checkbox"/> presente	<input checked="" type="checkbox"/> assente	
	stato di manutenzione	<input type="checkbox"/> buono	<input type="checkbox"/> medio	<input type="checkbox"/> cattivo
	interventi previsti e costi presunti:			

<b>RIVESTIMENTO</b>		<input checked="" type="checkbox"/> pannelli	<input type="checkbox"/> vernice	<input type="checkbox"/> altro
	stato di manutenzione	<input type="checkbox"/> buono	<input checked="" type="checkbox"/> medio	<input type="checkbox"/> cattivo
	interventi previsti e costi presunti: <b>Sostituzione di 3 pannelli danneggiati, pulizia dei restanti, pulizia canaletta di raccolta acque di scolo, pulizia marciapiede e bordo strada</b>			

<b>COSTO TOTALE INTERVENTO</b>	<b>5.195,00 €</b>
--------------------------------	-------------------

UNIONE REGIONALE DELLE PROVINCE LIGURI  
PROVINCIA DELLA SPEZIA

identificativo galleria

**G08-SP**

Ex S.S. n°:	<b>370</b>
Denominazione strada:	<b>"Litoranea delle Cinque Terre"</b>
Progressiva inizio:	<b>26,366 Km</b>
Denominazione galleria:	<b>"Pineta"</b>

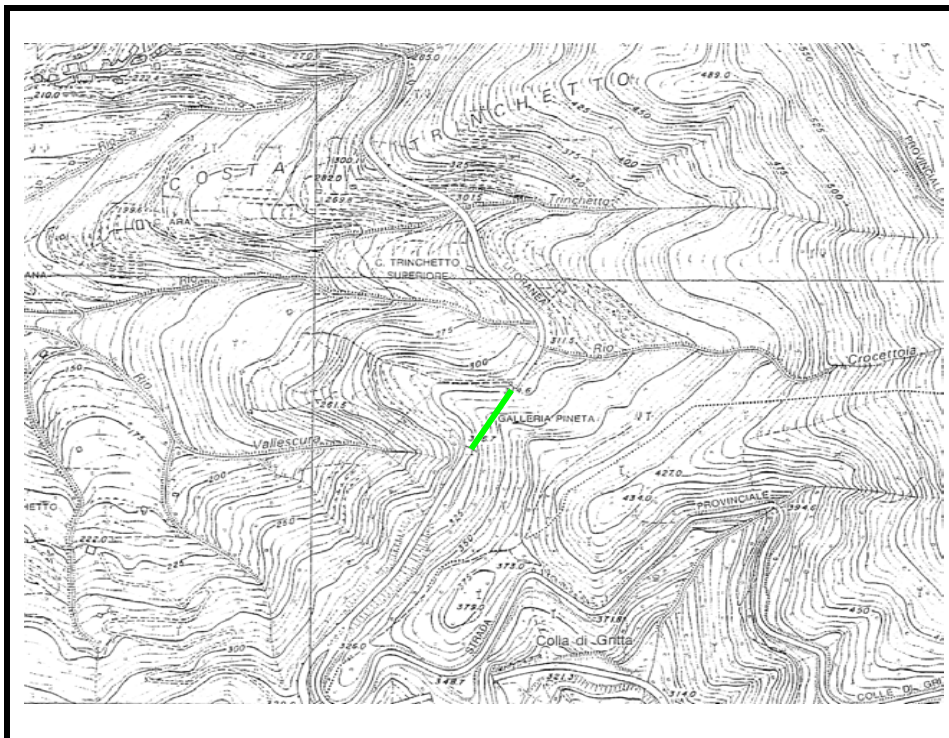

STRALCIO C.T.R. 1:10.000



FOTOGRAFIE

Eventuali osservazioni conclusive