



RICOGNIZIONE OPERE ED INTERVENTI NECESSARI SULLE OPERE D'ARTE DELLA RETE STRADALE EX ANAS

GALLERIE

Data rilevamento:	9 Novembre 2002	Progressiva inizio:	14,231 Km
Ex S.S. n°:	370	Progressiva fine:	14,495 Km
Denominazione strada:	"Litoranea delle Cinque Terre"	Denominazione galleria:	"Costa Corniolo"
Comune:	Riomaggiore	Lunghezza:	264 m

MATERIALE	<input checked="" type="checkbox"/> cemento armato	<input type="checkbox"/> muratura	<input type="checkbox"/> altro	<input type="checkbox"/> note
TIPOLOGIA STRUTTURALE	<input checked="" type="checkbox"/> arco o volta	<input type="checkbox"/> travi prefabbricate	<input type="checkbox"/> altro	<input type="checkbox"/> note

ILLUMINAZIONE	file longitudinali n°:	2		
	collocazione:	<input type="checkbox"/> centrale in asse	<input checked="" type="checkbox"/> laterale	
	colore luci:	giallo		
	stato di manutenzione	<input type="checkbox"/> buono	<input checked="" type="checkbox"/> medio	<input type="checkbox"/> cattivo
	interventi previsti e costi presunti:	Sostituzione di 18 lampade		

SEGNALETICA	luminosa generica:	<input type="checkbox"/> presente	<input checked="" type="checkbox"/> assente	
	emergenza:	<input type="checkbox"/> colonnine SOS	<input type="checkbox"/> estintori	<input type="checkbox"/> piazzole sosta
	altro:	segnale "galleria" (art. 135 fig. 316), rifrangenti centro strada		
	stato di manutenzione	<input type="checkbox"/> buono	<input type="checkbox"/> medio	<input type="checkbox"/> cattivo
	interventi previsti e costi presunti:	Fornitura e posa in opera di delineatori stradali come da Fig. II 464 Art. 174 (per galleria)		

VENTILAZIONE		<input type="checkbox"/> presente	<input checked="" type="checkbox"/> assente	
	stato di manutenzione	<input type="checkbox"/> buono	<input type="checkbox"/> medio	<input type="checkbox"/> cattivo
	interventi previsti e costi presunti:			

RIVESTIMENTO		<input type="checkbox"/> pannelli	<input checked="" type="checkbox"/> vernice	<input type="checkbox"/> altro
	stato di manutenzione	<input type="checkbox"/> buono	<input type="checkbox"/> medio	<input checked="" type="checkbox"/> cattivo
	interventi previsti e costi presunti:	Risanamento pareti e rivestimento con pannelli in alluminio, rifacimento marciapiede e realizzazione cunetta per raccolta acque di scolo		

COSTO TOTALE INTERVENTO	251.600,00 €
--------------------------------	---------------------

UNIONE REGIONALE DELLE PROVINCE LIGURI
PROVINCIA DELLA SPEZIA

identificativo galleria **G05-SP**

Ex S.S. n°:	370
Denominazione strada:	"Litoranea delle Cinque Terre"
Progressiva inizio:	14,231 Km
Denominazione galleria:	"Costa Corniolo"

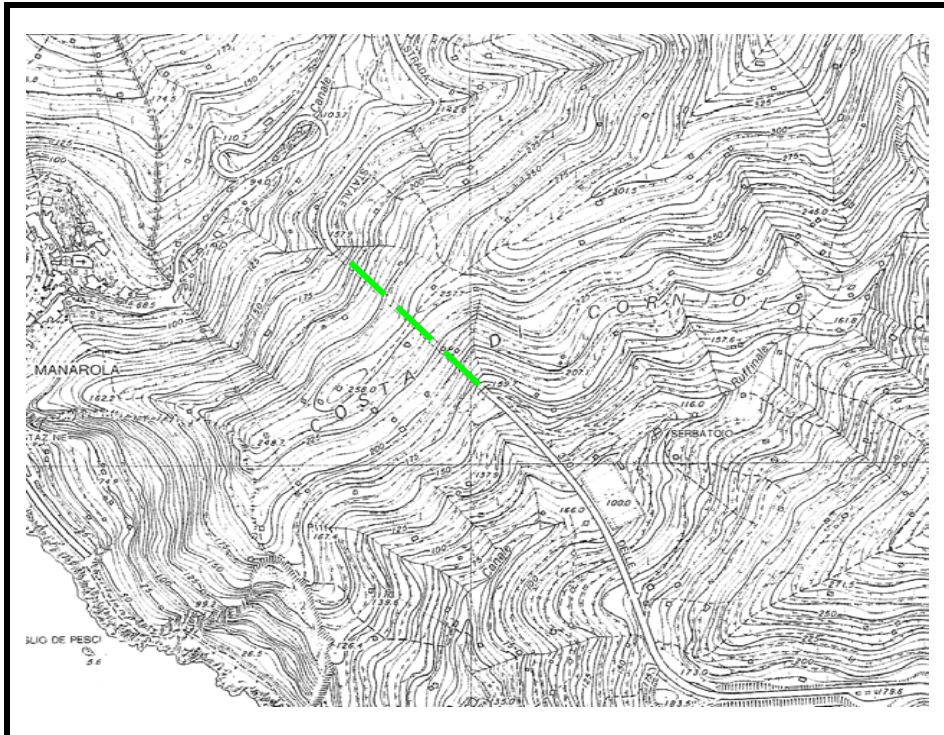

STRALCIO C.T.R. 1:10.000

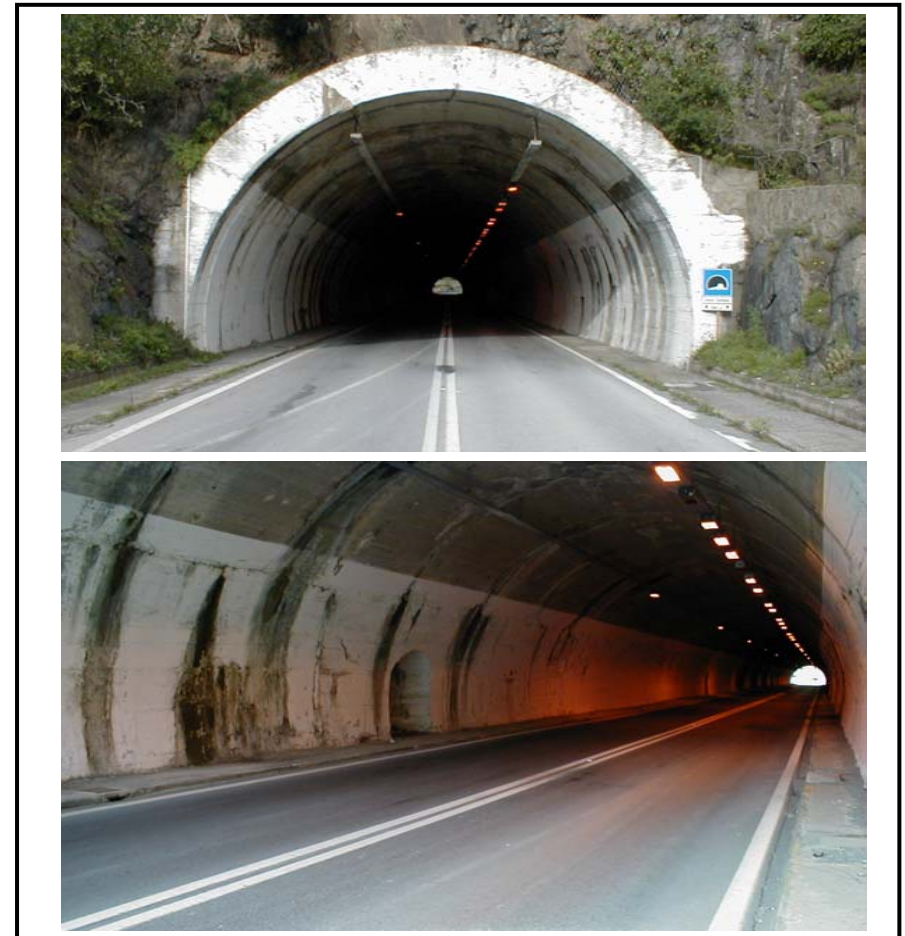

FOTOGRAFIE

Empty rectangular box for concluding observations.

Eventuali osservazioni conclusive