

PROVINCIA DI SAVONA

RICOGNIZIONE OPERE ED INTERVENTI NECESSARI SULLE OPERE D'ARTE DELLA RETE STRADALE EX ANAS

GALLERIE

Data rilevamento:	2.12.2003	Progressiva inizio:	120+500
Ex S.S. n°:	29	Progressiva fine:	121+354
Denominazione strada:	del Colle di Cadibona	Denominazione galleria:	Lambrè
Comune:	Dego	Lunghezza:	854 metri

MATERIALE	<input checked="" type="checkbox"/> cemento armato	<input type="checkbox"/> muratura	<input type="checkbox"/> altro	<input type="checkbox"/> note
TIPOLOGIA STRUTTURALE	<input checked="" type="checkbox"/> arco o volta	<input type="checkbox"/> travi prefabbricate	<input type="checkbox"/> altro	<input type="checkbox"/> note

ILLUMINAZIONE	file longitudinali n°:	2		
	collocazione:	<input checked="" type="checkbox"/> centrale in asse	<input type="checkbox"/> laterale	
	colore luci:	bianche		
	stato di manutenzione	<input checked="" type="checkbox"/> buono	<input type="checkbox"/> medio	<input type="checkbox"/> cattivo
	interventi previsti e costi presunti: realizzazione impianto elettrico di emergenza a cui collegare segnaletica luminosa di pericolo e indicante le vie di fuga. Totale 125.000,00 €			

SEGNALETICA	luminosa generica:	<input type="checkbox"/> presente	<input checked="" type="checkbox"/> assente	
	emergenza:	<input type="checkbox"/> colonnine SOS	<input type="checkbox"/> estintori	<input type="checkbox"/> piazzole sosta
	altro:			
	stato di manutenzione	<input type="checkbox"/> buono	<input type="checkbox"/> medio	<input checked="" type="checkbox"/> cattivo
	interventi previsti e costi presunti: sostituzione delineatori per galleria, miglioramento della visibilità degli imbrocchi con speciali pellicole e apposizione di segnaletica verticale indicante la distanza interveicolare minima, divieto di sorpasso, limite velocità e caratteristiche geometriche della galleria. Posa in opera di segnaletica verticale luminosa. Totale 60.000,00 €			

VENTILAZIONE		<input type="checkbox"/> presente	<input checked="" type="checkbox"/> assente	
	stato di manutenzione	<input type="checkbox"/> buono	<input type="checkbox"/> medio	<input type="checkbox"/> cattivo
	interventi previsti e costi presunti:			

RIVESTIMENTO		<input type="checkbox"/> pannelli	<input checked="" type="checkbox"/> vernice	<input type="checkbox"/> altro
	stato di manutenzione	<input type="checkbox"/> buono	<input type="checkbox"/> medio	<input checked="" type="checkbox"/> cattivo
	interventi previsti e costi presunti: Occorre procedere alla spazzolatura delle pareti laterali e alla loro verniciatura di colore bianco. Totale 35.000,00 €			

COSTO TOTALE INTERVENTO	Totale 220.000,00 €			
--------------------------------	----------------------------	--	--	--

UNIONE REGIONALE DELLE PROVINCE LIGURI
PROVINCIA DI SAVONA

identificativo galleria

G05-SV

Ex S.S. n°:	29
Denominazione strada:	del Colle di Cadibona
Progressiva inizio:	120+500
Denominazione galleria:	Lambrè

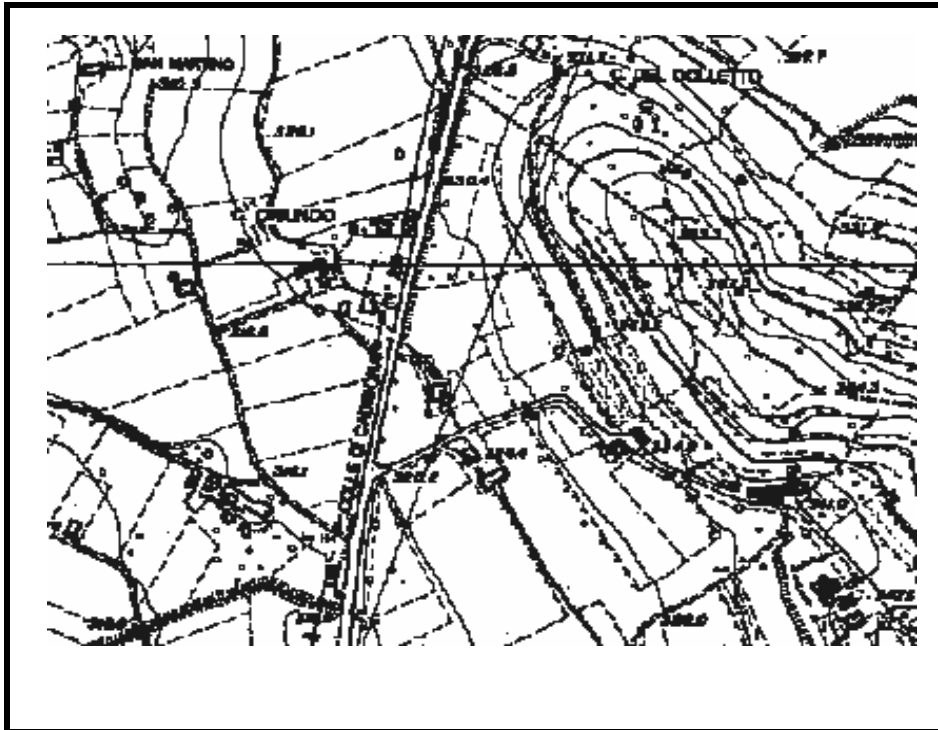

STRALCIO C.T.R. 1:10.000

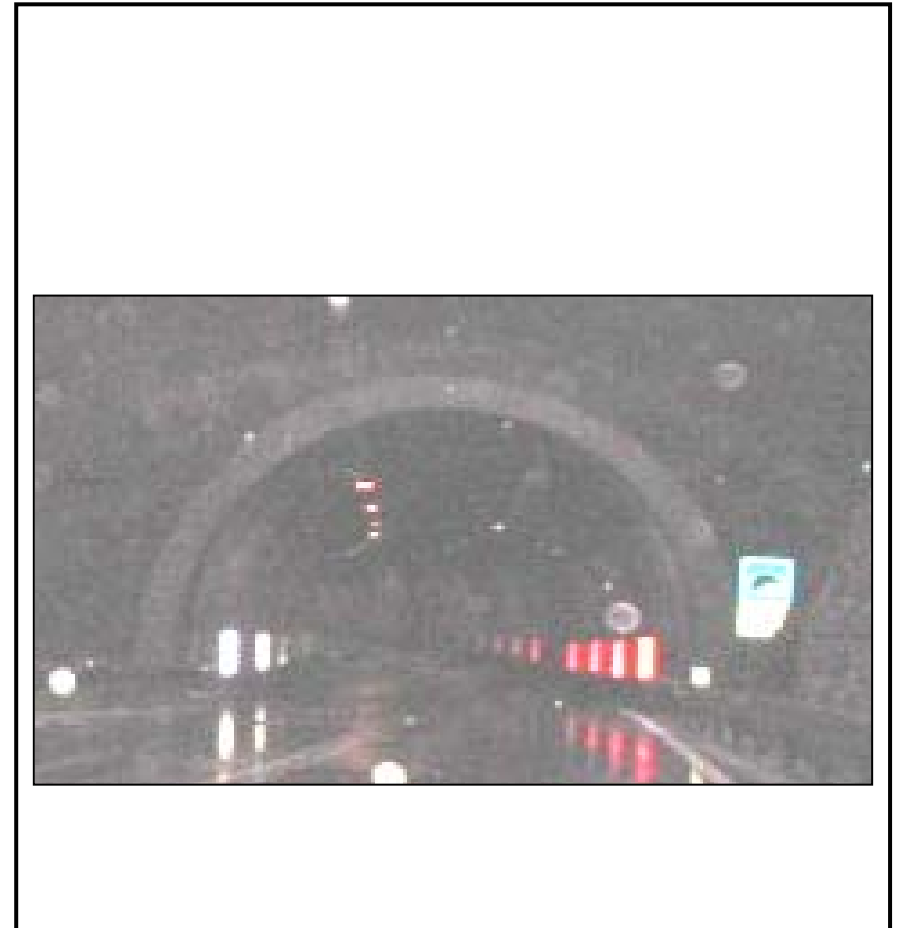

FOTOGRAFIE

La galleria Rocchetta, nonostante la verniciatura ancora Anas di colore bianco e arancione, appare molto buia e sporca. Questo a causa della porosità delle pareti laterali (che assorbono grandi quantitativi di CO2) e delle infiltrazioni di acqua. Mancano i delineatori di galleria e non vi è guard rail laterale. Per migliorarne la percorribilità occorre verniciarla di colore bianco secondo la normativa vigente, sostituire i delineatori di margine ed il guard rail degradati e migliorare la visibilità degli imbocchi con speciali pellicole. Sono presenti notevoli quantitativi di acqua proveniente dall'esterno (manca disciplinamento acque).

Eventuali osservazioni conclusive