

## PROVINCIA DI SAVONA

## RICOGNIZIONE OPERE ED INTERVENTI NECESSARI SULLE OPERE D'ARTE DELLA RETE STRADALE EX ANAS

## GALLERIE

Data rilevamento:	<b>1.12.2003</b>	Progressiva inizio:	<b>14+100</b>
Ex S.S. n°:	<b>28 bis</b>	Progressiva fine:	<b>15+143</b>
Denominazione strada:	<b>del Colle di Nava</b>	Denominazione galleria:	<b>Frate</b>
Comune:	<b>Rocavignale</b>	Lunghezza:	<b>1043 metri</b>

<b>MATERIALE</b>	<input checked="" type="checkbox"/> cemento armato	<input type="checkbox"/> muratura	<input type="checkbox"/> altro	<input type="checkbox"/> note
<b>TIPOLOGIA STRUTTURALE</b>	<input checked="" type="checkbox"/> arco o volta	<input type="checkbox"/> travi prefabbricate	<input type="checkbox"/> altro	<input type="checkbox"/> note

<b>ILLUMINAZIONE</b>	file longitudinali n°:	<b>2</b>	
	collocazione:	<input checked="" type="checkbox"/> centrale in asse	<input type="checkbox"/> laterale
	colore luci:	<b>bianche</b>	
	stato di manutenzione	<input checked="" type="checkbox"/> buono	<input type="checkbox"/> medio <input type="checkbox"/> cattivo
	interventi previsti e costi presunti: realizzazione impianto elettrico di emergenza a cui collegare segnaletica luminosa di pericolo e indicante la posizione delle colonnine SOS che dovranno realizzarsi in opportune nicchie ricavate all'interno delle pareti laterali ogni 300 metri. <b>Totale 580.000,00</b>		

<b>SEGNALETICA</b>	luminosa generica:	<input type="checkbox"/> presente	<input checked="" type="checkbox"/> assente
	emergenza:	<input type="checkbox"/> colonnine SOS	<input type="checkbox"/> estintori <input type="checkbox"/> piazzole sosta
	altro:		
	stato di manutenzione	<input type="checkbox"/> buono	<input type="checkbox"/> medio <input checked="" type="checkbox"/> cattivo
	interventi previsti e costi presunti: sostituzione delineatori per galleria e apposizione di segnaletica verticale indicante la distanza interveicolare minima, divieto di sorpasso, limite velocità e caratteristiche geometriche della galleria. Posa in opera di segnaletica verticale luminosa e pannelli oscurabili attivabili in caso di incidente. <b>Totale 100.000 €</b>		

<b>VENTILAZIONE</b>		<input checked="" type="checkbox"/> presente	<input type="checkbox"/> assente
	stato di manutenzione	<input checked="" type="checkbox"/> buono	<input type="checkbox"/> medio <input type="checkbox"/> cattivo
	interventi previsti e costi presunti:		

<b>RIVESTIMENTO</b>		<input type="checkbox"/> pannelli	<input type="checkbox"/> vernice	<input type="checkbox"/> altro
	stato di manutenzione	<input type="checkbox"/> buono	<input type="checkbox"/> medio	<input checked="" type="checkbox"/> cattivo
	interventi previsti e costi presunti: Occorre procedere alla spazzolatura delle pareti laterali e alla loro verniciatura di colore bianco. <b>Totale € 45.000,00</b>			

<b>COSTO TOTALE INTERVENTO</b>	<b>725.000,00 € + spese di manutenzione annue di € 30.000,00 per verniciatura e sgrassaggio degli elementi a margine</b>
--------------------------------	--------------------------------------------------------------------------------------------------------------------------

UNIONE REGIONALE DELLE PROVINCE LIGURI  
PROVINCIA DI SAVONA

identificativo galleria

**G03-SV**

Ex S.S. n°:	<b>28 bis</b>
Denominazione strada:	<b>del Colle di Nava</b>
Progressiva inizio:	<b>14+100</b>
Denominazione galleria:	<b>Frate</b>

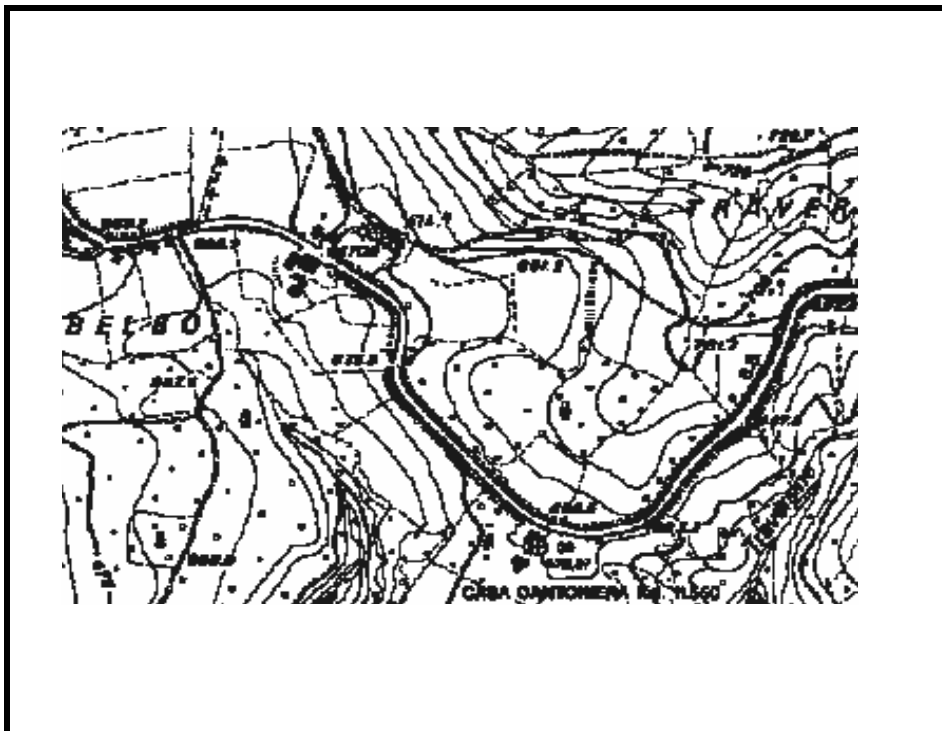

STRALCIO C.T.R. 1:10.000



FOTOGRAFIE

La galleria Frate ha una lunghezza di 1.043 metri, per cui secondo la normativa vigente deve essere attrezzata con colonnine SOS foniche che, visto la mancanza di piazzole di sosta, dovranno essere posizionate in opportune nicchie ricavate nelle pareti laterali della galleria. Occorre anche procedere alla verniciatura delle pareti laterali e al posizionamento di segnaletica luminosa di pericolo, di indicazione delle aree di soccorso e indicante le vie di fuga collegata ad un impianto elettrico di emergenza da realizzarsi. Nella stessa posizione delle colonnine foniche andranno messi degli estintori. Si segnala inoltre la presenza di delineatori di margine da sostituire

Eventuali osservazioni conclusive