

**UNIONE REGIONALE DELLE PROVINCE LIGURI
PROVINCIA DI IMPERIA SAVONA GENOVA LA SPEZIA**

RICOGNIZIONE OPERE ED INTERVENTI NECESSARI SULLE OPERE D'ARTE DELLA RETE STRADALE EX ANAS

PONTI

Data rilev.to:	29/10/2002	ex S.S. n. 453		Denominazione strada: S.P. n° 453
Comune	Ranzo	Progressiva	Km. 10 + 500	
Denominazione corso d'acqua	Rio Cornareo	n. identificativo ponte:	Ponte Rotto	

STRUTTURA	<input type="checkbox"/> cemento armato	<input checked="" type="checkbox"/> muratura	<input type="checkbox"/> altro	note
TIPOLOGIA	<input checked="" type="checkbox"/> arco o volta	<input type="checkbox"/> travi prefabbricate	<input type="checkbox"/> altro	note

IMPALCATO (DATI)	Corsie stradali	n..1	Larghezza corsia	m. 4,00	Presenza banchine	<input type="checkbox"/> si <input checked="" type="checkbox"/> no	Presenza marciapiedi	<input type="checkbox"/> si <input checked="" type="checkbox"/> no
	Dimensioni impalcato		Lunghezza	m.27,00	Larghezza (m.)	4,00	note	
	Numero campate	n.1	Luce camp. Netta	m.23,00				

IMPALCATO (MANUTENZIONE)	Ferri scoperti <input type="checkbox"/> diffuso <input type="checkbox"/> localizzato	lesionature <input checked="" type="checkbox"/> presenti <input type="checkbox"/> assenti	Infiltrazioni e/o percolazioni <input checked="" type="checkbox"/> presenti <input type="checkbox"/> assenti
-------------------------------------	--	---	--

*Osservazioni aggiuntive, valutazioni e costi presunti di intervento.
Situato sul confine tra le province di Savona ed Imperia, avente una sola corsia (largh. 4,00), necessita di un allargamento o intero rifacimento, viste anche le lesioni presenti. Progetto da prevedere in concomitanza con l'Amministrazione Provinciale di Savona.*

SPALLE - PILE (DATI)	Numero pile	n.2	Tipo materiale		Altezza indicativa max.	13,00 / 14,20
---------------------------------	-------------	-----	----------------	--	-------------------------	---------------

SPALLE - PILE (MANUTENZIONE)	Ferri scoperti <input type="checkbox"/> diffuso <input type="checkbox"/> localizzato	Lesionature <input checked="" type="checkbox"/> presenti <input type="checkbox"/> assenti	Cedimenti al piede <input checked="" type="checkbox"/> presenti <input type="checkbox"/> assenti	Fenomeni erosivi <input checked="" type="checkbox"/> presenti <input type="checkbox"/> assenti
---	--	---	--	--

Osservazioni aggiuntive, valutazioni e costi presunti di intervento

**UNIONE REGIONALE DELLE PROVINCE LIGURI
PROVINCIA DI IMPERIA SAVONA GENOVA LA SPEZIA**

EX STRADA STATALE N. 453
PROGRESSIVA KM. 10 + 500

N. IDENTIF. PONTE Ponte Rotto

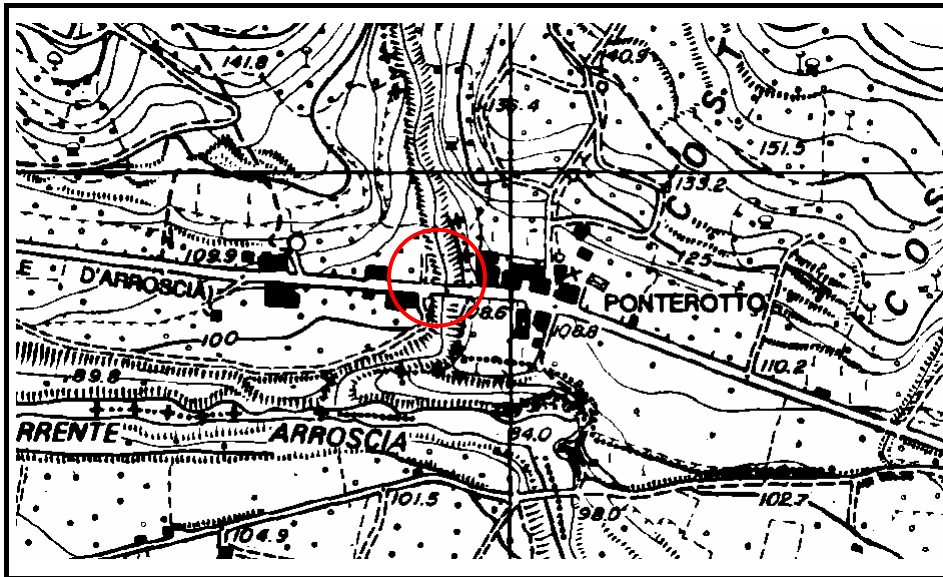

STRALCIO C.T.R. 1:5.000

Eventuali osservazioni conclusive

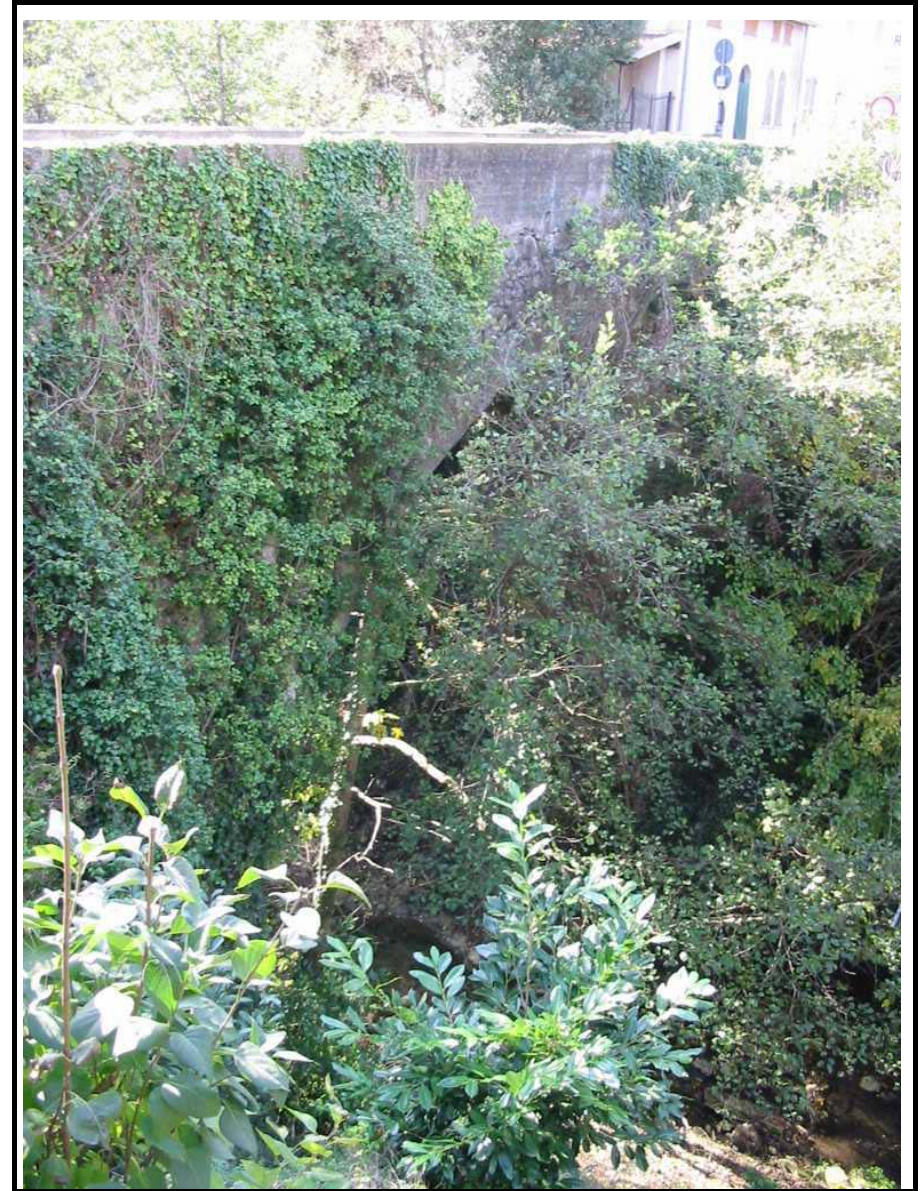

FOTOGRAFIE