

**UNIONE REGIONALE DELLE PROVINCE LIGURI
 PROVINCIA DI IMPERIA SAVONA GENOVA LA SPEZIA**

RICOGNIZIONE OPERE ED INTERVENTI NECESSARI SULLE OPERE D'ARTE DELLA RETE STRADALE EX ANAS

PONTI

Data rilev.to:	30.10.02	ex S.S. n.	548	Denominazione strada:	
Comune	Molini di Triora	Progressiva	Km. 5+796	Valle Argentina	
Denominazione corso d'acqua		n. identificativo ponte:	6		

STRUTTURA	<input type="checkbox"/> cemento armato	<input type="checkbox"/> muratura	<input type="checkbox"/> altro	Note
TIPOLOGIA	<input type="checkbox"/> arco o volta	<input checked="" type="checkbox"/> travi prefabbricate	<input type="checkbox"/> altro	Note

IMPALCATO (DATI)	Corsie stradali	n..2	Larghezza corsia	m. 2,90	Presenza banchine	Presenza marciapiedi
					<input type="checkbox"/> si no <input checked="" type="checkbox"/>	<input type="checkbox"/> si no <input checked="" type="checkbox"/>
	Dimensioni impalcato		Lunghezza	m.42,85	Larghezza (m.) 7,00	Note
	Numero campate	n. 3	Luce camp. Netta	m.		

IMPALCATO (MANUTENZIONE)	Ferri scoperti	<input type="checkbox"/> diffuso <input checked="" type="checkbox"/> localizzato	Lesionature	<input type="checkbox"/> presenti <input checked="" type="checkbox"/> assenti	Infiltrazioni e/o percolazioni	<input type="checkbox"/> presenti <input checked="" type="checkbox"/> assenti
-------------------------------------	----------------	---	-------------	--	--------------------------------	--

*Osservazioni aggiuntive, valutazioni e costi presunti di intervento.
 Presenza di n° 4 giunti completamente da rifare, sostituire, impermeabilizzare; risanamento di porzioni di travi con ferri scoperti localizzati
 Costi: E 92.000*

SPALLE – PILE (DATI)	Numero pile	n. 2	Tipo materiale	Cemento armato	Altezza indicativa max.	15,00
---------------------------------	-------------	------	----------------	----------------	-------------------------	-------

SPALLE – PILE (MANUTENZIONE)	Ferri scoperti	<input type="checkbox"/> diffuso <input type="checkbox"/> localizzato	Lesionature	<input type="checkbox"/> presenti <input checked="" type="checkbox"/> assenti	Cedimenti al piede	<input type="checkbox"/> presenti <input checked="" type="checkbox"/> assenti	Fenomeni erosivi	<input type="checkbox"/> presenti <input checked="" type="checkbox"/> assenti
---	----------------	--	-------------	--	--------------------	--	------------------	--

Osservazioni aggiuntive, valutazioni e costi presunti di intervento

**UNIONE REGIONALE DELLE PROVINCE LIGURI
PROVINCIA DI IMPERIA SAVONA GENOVA LA SPEZIA**

EX STRADA STATALE N. 548
PROGRESSIVA KM. 5 + 796

N. IDENTIF. PONTE 6

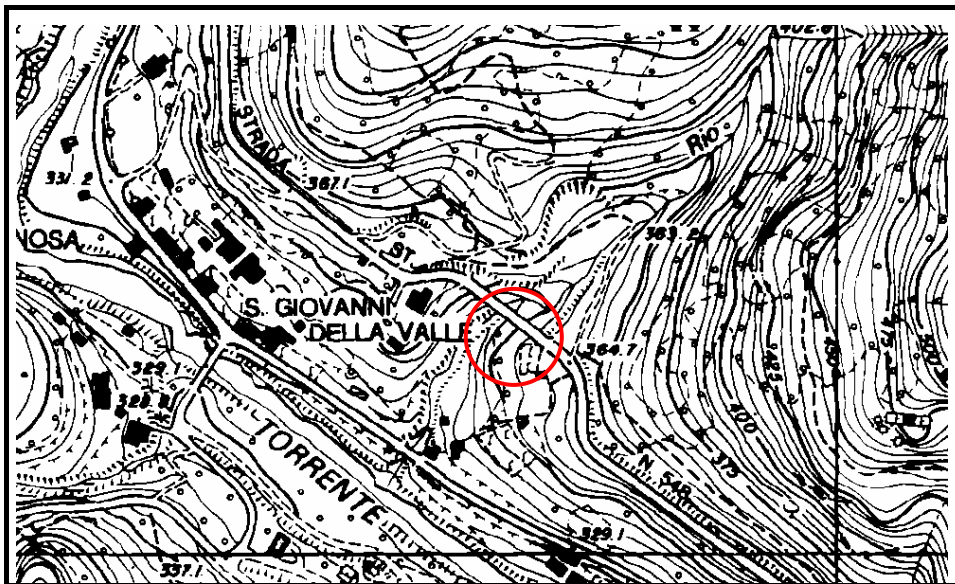

STRALCIO C.T.R. 1:5.000

Eventuali osservazioni conclusive

