

**UNIONE REGIONALE DELLE PROVINCE LIGURI
 PROVINCIA DI IMPERIA SAVONA GENOVA LA SPEZIA**

RICOGNIZIONE OPERE ED INTERVENTI NECESSARI SULLE OPERE D'ARTE DELLA RETE STRADALE EX ANAS

PONTI

Data rilev.to:	30.10.02	ex S.S. n.	548	Denominazione strada:	
Comune	Taggia	Progressiva	Km. 17+340	Valle Argentina	
Denominazione corso d'acqua	Argentina	n. identificativo ponte:	19		

STRUTTURA	<input checked="" type="checkbox"/> cemento armato	<input type="checkbox"/> muratura	<input type="checkbox"/> altro	Note
TIPOLOGIA	<input checked="" type="checkbox"/> arco o volta	<input type="checkbox"/> travi prefabbricate	<input type="checkbox"/> altro	Note

IMPALCATO (DATI)	Corsie stradali	n..2	Larghezza corsia	m. 3,00	Presenza banchine	Presenza marciapiedi
					<input type="checkbox"/> si no <input checked="" type="checkbox"/>	<input type="checkbox"/> si no <input checked="" type="checkbox"/>
	Dimensioni impalcato		Lunghezza	m.20,00	Larghezza (m.) 7,40	Note
	Numero campate	n.	Luce camp. Netta	m.		

IMPALCATO (MANUTENZIONE)	Ferri scoperti <input type="checkbox"/> diffuso <input type="checkbox"/> localizzato	lesionature <input type="checkbox"/> presenti <input checked="" type="checkbox"/> assenti	Infiltrazioni e/o percolazioni <input type="checkbox"/> presenti <input checked="" type="checkbox"/> assenti
-------------------------------------	---	--	---

Osservazioni aggiuntive, valutazioni e costi presunti di intervento.

SPALLE – PILE (DATI)	Numero pile	n.	Tipo materiale	Muratura	Altezza indicativa max.	6,50
---------------------------------	-------------	----	----------------	----------	-------------------------	------

SPALLE – PILE (MANUTENZIONE)	Ferri scoperti <input type="checkbox"/> diffuso <input type="checkbox"/> localizzato	Lesionature <input type="checkbox"/> presenti <input checked="" type="checkbox"/> assenti	Cedimenti al piede <input type="checkbox"/> presenti <input checked="" type="checkbox"/> assenti	Fenomeni erosivi <input checked="" type="checkbox"/> presenti <input type="checkbox"/> assenti
---	---	--	---	---

*Osservazioni aggiuntive, valutazioni e costi presunti di intervento
 Difesa dall'erosione e sottomurazione delle spalle
 Costi: E 60.000*

UNIONE REGIONALE DELLE PROVINCE LIGURI
PROVINCIA DI IMPERIA SAVONA GENOVA LA SPEZIA

EX STRADA STATALE N. 548
PROGRESSIVA KM. 17 + 340

N. IDENTIF. PONTE 19

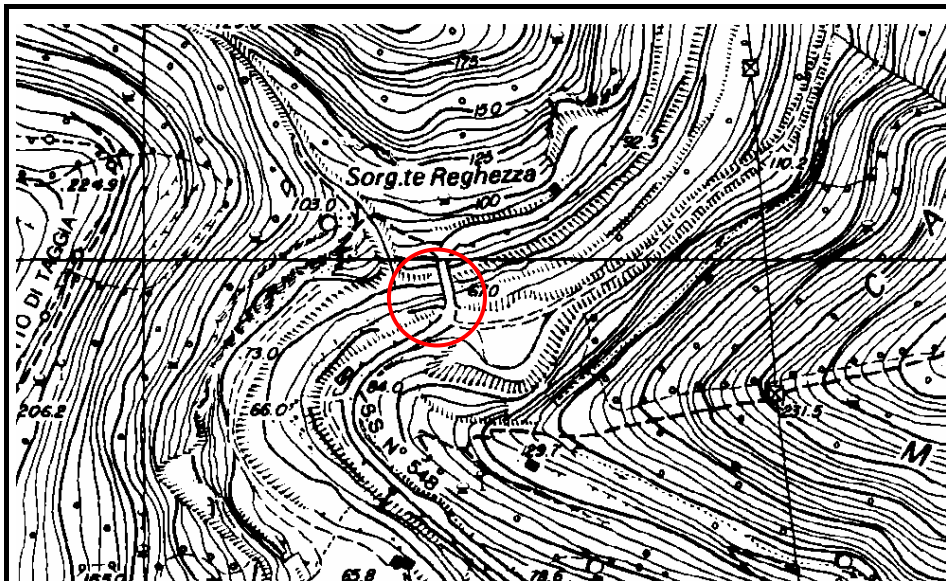

STRALCIO C.T.R. 1:5.000

Eventuali osservazioni conclusive

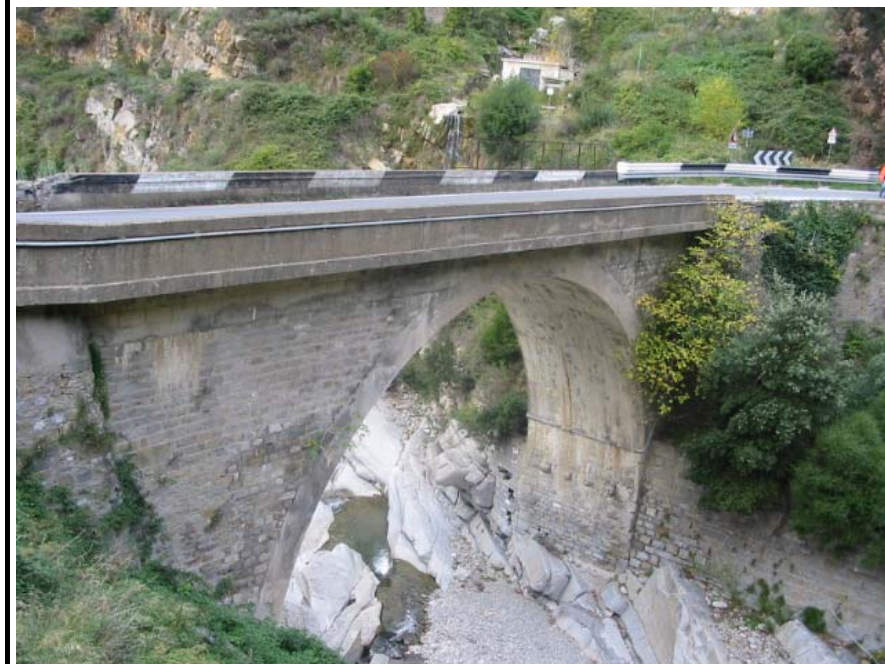

FOTOGRAFIE