

**UNIONE REGIONALE DELLE PROVINCE LIGURI
PROVINCIA DI IMPERIA SAVONA GENOVA LA SPEZIA**

RICOGNIZIONE INTERVENTI NECESSARI SULLE OPERE D'ARTE DELLA RETE STRADALE EX ANAS

PONTI

Data rilev.to:	21-01-2003	ex S.S. n.	333	Denominazione strada:	
Comune	Avegno	Progressiva	Km. 6+300	Uscio	
Denominazione Corso d'acqua		n. identificativo ponte	loc. Salto		

STRUTTURA	<input type="checkbox"/> cemento armato	<input type="checkbox"/> muratura	<input checked="" type="checkbox"/> altro in pietra	note:
TIPOLOGIA	<input checked="" type="checkbox"/> arco o volta	<input type="checkbox"/> travi prefabbricate	<input type="checkbox"/> altro	note:

IMPALCATO (DATI)	Corsie stradali	n. 2	Larghezza corsia	m. 3,5	Presenza banchine	Presenza marciapiedi
					<input type="checkbox"/> si <input checked="" type="checkbox"/> no	<input type="checkbox"/> si <input checked="" type="checkbox"/> no
	Dimensioni impalcato		Lunghezza m.	m. 47	Larghezza (m.)	7,5
	Numero campate	n. 1	Luce camp. Netta	m. 5,5		note:

IMPALCATO (MANUTENZIONE)	Ferri scoperti	<input type="checkbox"/> diffuso <input type="checkbox"/> localizzato	lesionature	<input checked="" type="checkbox"/> presenti <input type="checkbox"/> assenti	Infiltrazioni e/o percolazioni	<input checked="" type="checkbox"/> presenti <input type="checkbox"/> assenti
-------------------------------------	----------------	--	-------------	--	--------------------------------	--

Osservazioni aggiuntive, valutazioni e costi presunti di intervento
 Occorre: consolidare impalcato laterale lesionato
 mettere barriere a norma (le attuali sono fatiscenti) per uno sviluppo di m 47, con banchettone

SPALLE - PILE (DATI)	Numero pile	n. 2	Tipo materiale	pietra	Altezza indicativa max.	m 9,5
---------------------------------	-------------	------	----------------	--------	-------------------------	-------

SPALLE - PILE (MANUTENZIONE)	Ferri scoperti	<input type="checkbox"/> diffuso <input type="checkbox"/> localizzato	Lesionature	<input type="checkbox"/> presenti <input checked="" type="checkbox"/> assenti	Cedimenti al piede	<input type="checkbox"/> presenti <input checked="" type="checkbox"/> assenti	Fenomeni erosivi	<input type="checkbox"/> presenti <input checked="" type="checkbox"/> assenti
---	----------------	--	-------------	--	--------------------	--	------------------	--

Osservazioni aggiuntive, valutazioni e costi presunti di intervento

**UNIONE REGIONALE DELLE PROVINCE LIGURI
PROVINCIA DI IMPERIA SAVONA GENOVA LA SPEZIA**

EX STRADA STATALE N. 333

PROGRESSIVA KM. 6+300

N. IDENTIF. PONTE loc. Salto

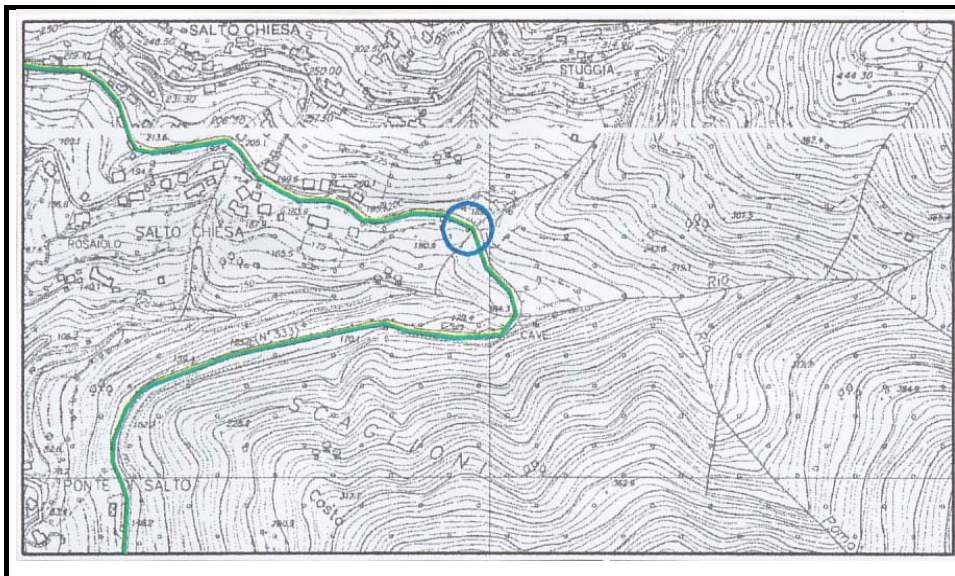

STRALCIO C.T.R. 1:5.000

Eventuali osservazioni conclusive



FOTOGRAFIE