

**UNIONE REGIONALE DELLE PROVINCE LIGURI  
PROVINCIA DI IMPERIA SAVONA GENOVA LA SPEZIA**

**RICOGNIZIONE INTERVENTI NECESSARI SULLE OPERE D'ARTE DELLA RETE STRADALE EX ANAS**

**PONTI**

Data rilev.to:	15-01-2003	ex S.S. n.	226	Denominazione strada:	
Comune	Montoggio-Casella	Progressiva	Km. 13+550	della Valle Scrivia	
Denominazione Corso d'acqua	Torrente Scrivia	n. identificativo ponte			

<b>STRUTTURA</b>	<input type="checkbox"/> cemento armato	<input checked="" type="checkbox"/> muratura	<input type="checkbox"/> altro	note: archi in mattoni
<b>TIPOLOGIA</b>	<input checked="" type="checkbox"/> arco o volta	<input type="checkbox"/> travi prefabbricate	<input type="checkbox"/> altro	note:

<b>IMPALCATO (DATI)</b>	Corsie stradali	n. 1	Larghezza corsia	m. 5	Presenza banchine	Presenza marciapiedi	
					<input type="checkbox"/> si <input checked="" type="checkbox"/> no	<input type="checkbox"/> si <input checked="" type="checkbox"/> no	
	Dimensioni impalcato		Lunghezza m.	m. 60	Larghezza (m.)	6	note:
	Numero campate	n. 5	Luce camp. Netta	m. 10			

<b>IMPALCATO (MANUTENZIONE)</b>	Ferri scoperti	<input type="checkbox"/> diffuso <input type="checkbox"/> localizzato	lesionature	<input type="checkbox"/> presenti <input checked="" type="checkbox"/> assenti	Infiltrazioni e/o percolazioni	<input checked="" type="checkbox"/> presenti <input type="checkbox"/> assenti
-------------------------------------	----------------	--	-------------	--	--------------------------------	--

*Osservazioni aggiuntive, valutazioni e costi presunti di intervento*  
Barriera di protezione inadeguata

<b>SPALLE - PILE (DATI)</b>	Numero pile	n. 4	Tipo materiale	Muratura in pietra + c.a. alla base	Altezza indicativa max.	m 9.5
---------------------------------	-------------	------	----------------	--	-------------------------	-------

<b>SPALLE - PILE (MANUTENZIONE)</b>	Ferri scoperti	<input checked="" type="checkbox"/> diffuso <input type="checkbox"/> localizzato	Lesionature	<input type="checkbox"/> presenti <input checked="" type="checkbox"/> assenti	Cedimenti al piede	<input type="checkbox"/> presenti <input checked="" type="checkbox"/> assenti	Fenomeni erosivi	<input checked="" type="checkbox"/> presenti <input type="checkbox"/> assenti
---	----------------	---	-------------	--	--------------------	--	------------------	--

*Osservazioni aggiuntive, valutazioni e costi presunti di intervento*  
Qualche fenomeno di erosione della malta fra le pietre; mancano alcune pietre di rivestimento

**UNIONE REGIONALE DELLE PROVINCE LIGURI  
PROVINCIA DI IMPERIA SAVONA GENOVA LA SPEZIA**

EX STRADA STATALE N. 226

PROGRESSIVA KM. 13+550

N. IDENTIF. PONTE

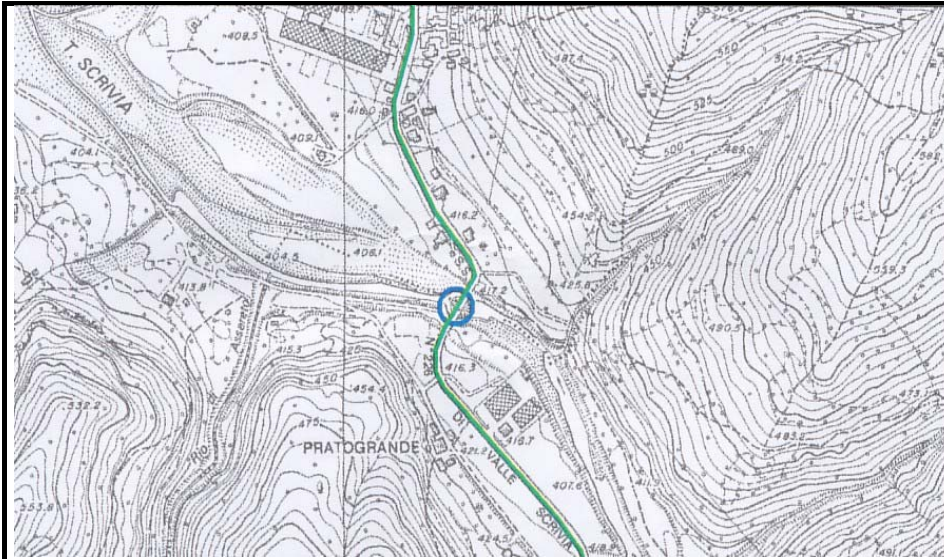

**STRALCIO C.T.R. 1:5.000**

Eventuali osservazioni conclusive

Ponte in discrete condizioni di conservazione, ma necessita del rifacimento delle barriere di protezione e banchettone

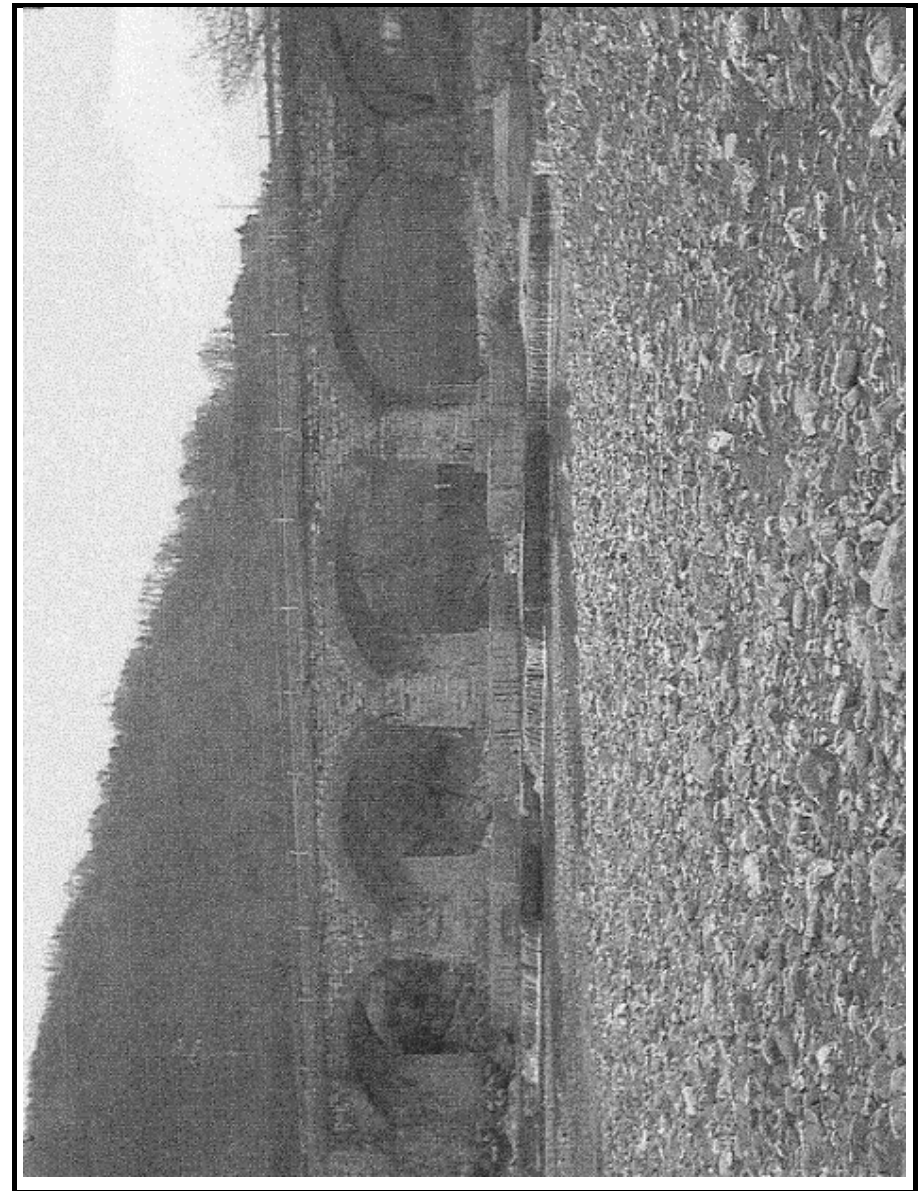

**FOTOGRAFIE**