

**UNIONE REGIONALE DELLE PROVINCE LIGURI
 PROVINCIA DI IMPERIA SAVONA GENOVA LA SPEZIA**

RICOGNIZIONE INTERVENTI NECESSARI SULLE OPERE D'ARTE DELLA RETE STRADALE EX ANAS

GALLERIE

Data rilev.to:	31-01-2003	ex S.S. n.	456	Denominazione strada:	
Comune	Mele-Masone	Progressiva	Km. 94+300	Del Turchino	

Denom. galleria	Del Turchino	Progressiva inizio:	Km. 94+300	Progressiva fine	Km. 94+470
-----------------	--------------	---------------------	------------	------------------	------------

STRUTTURA	<input checked="" type="checkbox"/> cemento armato	<input type="checkbox"/> muratura	<input type="checkbox"/> altro	note
TIPOLOGIA	<input checked="" type="checkbox"/> arco o volta	<input type="checkbox"/> travi prefabbricate	<input type="checkbox"/> altro	note

ILLUMINAZIONE	File longitud.	n. 1	collocazione	<input checked="" type="checkbox"/> centrale in asse <input type="checkbox"/> laterale	Colore luci	giallo	Stato manutenzione	<input type="checkbox"/> buono <input checked="" type="checkbox"/> medio <input type="checkbox"/> cattivo
----------------------	----------------	------	--------------	---	-------------	--------	--------------------	---

Osservazioni aggiuntive, valutazioni e costi presunti di intervento
 L'impianto di illuminazione è stato recentemente danneggiato a causa di un sinistro stradale; è stato ripristinato, ma sarebbe necessario il completo rifacimento a norma

SEGNALETICA	Luminosa generica	<input type="checkbox"/> presente <input type="checkbox"/> assente	emergenza	<input type="checkbox"/> colonnine SOS <input type="checkbox"/> estintori <input type="checkbox"/> piazzole sosta	Colore luci		Stato manutenzione	<input type="checkbox"/> buono <input type="checkbox"/> medio <input type="checkbox"/> cattivo
--------------------	-------------------	---	-----------	---	-------------	--	--------------------	--

Osservazioni aggiuntive, valutazioni e costi presunti di intervento
 Transito a senso unico alternato con impianto semaforico; tale impianto, ormai vetusto, dovrebbe essere rifatto completamente.

VENTILAZIONE	<input type="checkbox"/> presente <input checked="" type="checkbox"/> assente	Stato manutenzione	<input type="checkbox"/> buono <input type="checkbox"/> medio <input type="checkbox"/> cattivo
---------------------	--	--------------------	--

Osservazioni aggiuntive, valutazioni e costi presunti di intervento

RIVESTIMENTO	<input type="checkbox"/> pannelli <input type="checkbox"/> vernice <input checked="" type="checkbox"/> altro calcestruzzo	Stato manutenzione	<input type="checkbox"/> buono <input checked="" type="checkbox"/> medio <input type="checkbox"/> cattivo
---------------------	---	--------------------	---

Osservazioni aggiuntive, valutazioni e costi presunti di intervento

**UNIONE REGIONALE DELLE PROVINCE LIGURI
PROVINCIA DI IMPERIA SAVONA GENOVA LA SPEZIA**

EX STRADA STATALE N.	456
PROGRESSIVA KM. 94+300	N. IDENTIF. GALLERIA

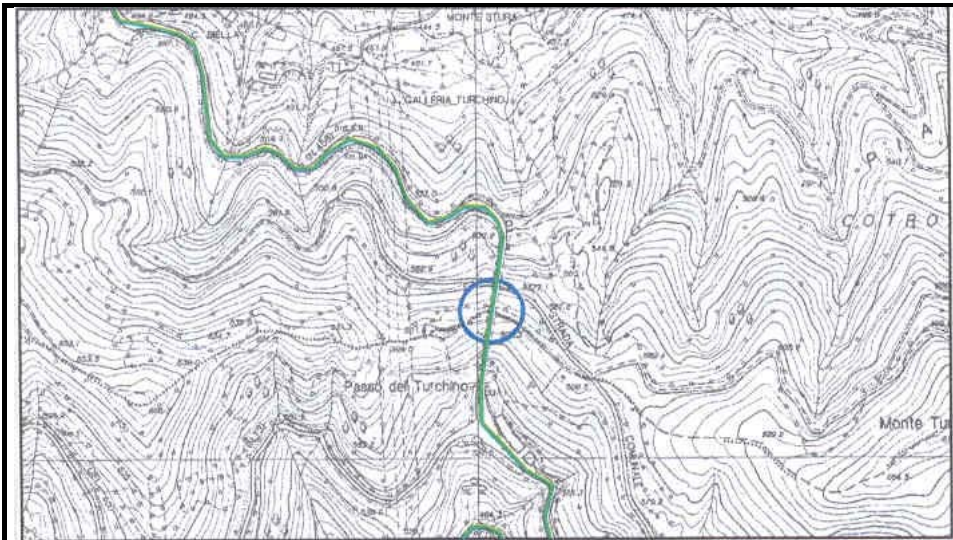

STRALCIO C.T.R. 1:5.000

Eventuali osservazioni conclusive



FOTOGRAFIE