

**UNIONE REGIONALE DELLE PROVINCE LIGURI  
PROVINCIA DI IMPERIA SAVONA GENOVA LA SPEZIA**

**RICOGNIZIONE INTERVENTI NECESSARI SULLE OPERE D'ARTE DELLA RETE STRADALE EX ANAS**

**GALLERIE**

Data rilev.to:	ex S.S. n.	1	Denominazione strada:
Comune Sestri Levante	Progressiva	Km. 475+140	Aurelia

Denom. galleria S. Anna	Progressiva inizio:	Km. 475+140	Progressiva fine	Km. 475+760
-------------------------	---------------------	-------------	------------------	-------------

<b>STRUTTURA</b>	<input checked="" type="checkbox"/> cemento armato	<input type="checkbox"/> muratura	<input type="checkbox"/> altro	note
<b>TIPOLOGIA</b>	<input checked="" type="checkbox"/> arco o volta	<input type="checkbox"/> travi prefabbricate	<input type="checkbox"/> altro	note

<b>ILLUMINAZIONE</b>	File longitud. n. 2	collocazione <input type="checkbox"/> centrale in asse <input checked="" type="checkbox"/> laterale	Colore luci giallo	Stato manutenzione <input type="checkbox"/> buono <input checked="" type="checkbox"/> medio <input type="checkbox"/> cattivo
----------------------	---------------------	--	--------------------	--

*Osservazioni aggiuntive, valutazioni e costi presunti di intervento*

<b>SEGNALETICA</b>	Luminosa generica <input type="checkbox"/> presente <input checked="" type="checkbox"/> assente	emergenza <input type="checkbox"/> colonnine SOS <input type="checkbox"/> estintori <input type="checkbox"/> piazzole sosta	Colore luci	Stato manutenzione <input type="checkbox"/> buono <input type="checkbox"/> medio <input type="checkbox"/> cattivo
--------------------	--	---	-------------	---

*Osservazioni aggiuntive, valutazioni e costi presunti di intervento*

<b>VENTILAZIONE</b>	<input type="checkbox"/> presente <input checked="" type="checkbox"/> assente	Stato manutenzione <input type="checkbox"/> buono <input type="checkbox"/> medio <input type="checkbox"/> cattivo
---------------------	--	---

*Osservazioni aggiuntive, valutazioni e costi presunti di intervento*

<b>RIVESTIMENTO</b>	<input checked="" type="checkbox"/> pannelli <input type="checkbox"/> vernice <input type="checkbox"/> altro .....	Stato manutenzione <input type="checkbox"/> buono <input checked="" type="checkbox"/> medio <input type="checkbox"/> cattivo
---------------------	--	--

*Osservazioni aggiuntive, valutazioni e costi presunti di intervento*

**UNIONE REGIONALE DELLE PROVINCE LIGURI  
PROVINCIA DI IMPERIA SAVONA GENOVA LA SPEZIA**

EX STRADA STATALE N.	1
PROGRESSIVA KM. 475+140	N. IDENTIF. GALLERIA

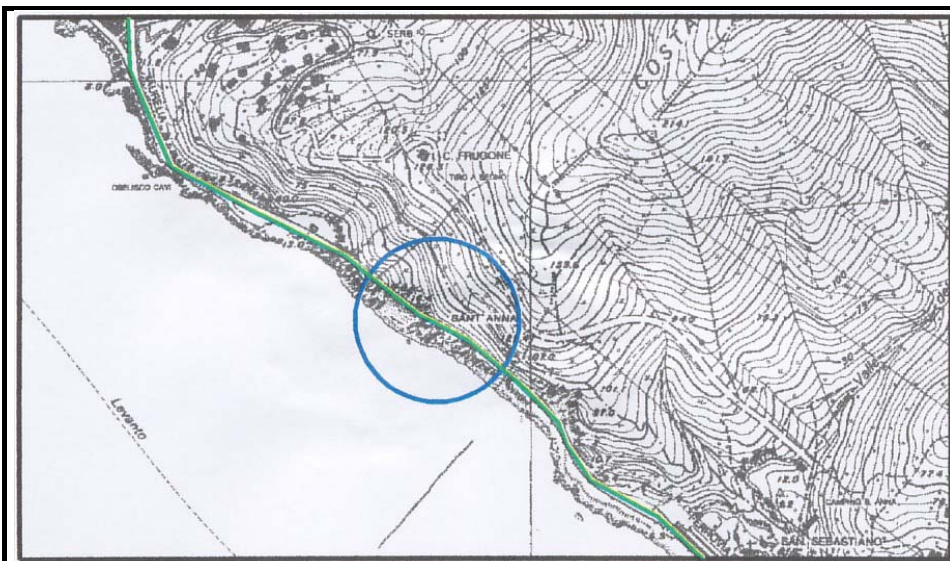

**STRALCIO C.T.R. 1:5.000**

Eventuali osservazioni conclusive

Azione erosiva sul muro di sostegno del corpo stradale eseguita dal moto ondoso in ambiente salino, necessita intervento di passivazione nonché integrazione dei ferri con ripristino della superficie corticale del calcestruzzo con betoncini opportunamente additivati per resistere agli attacchi del sale marino.

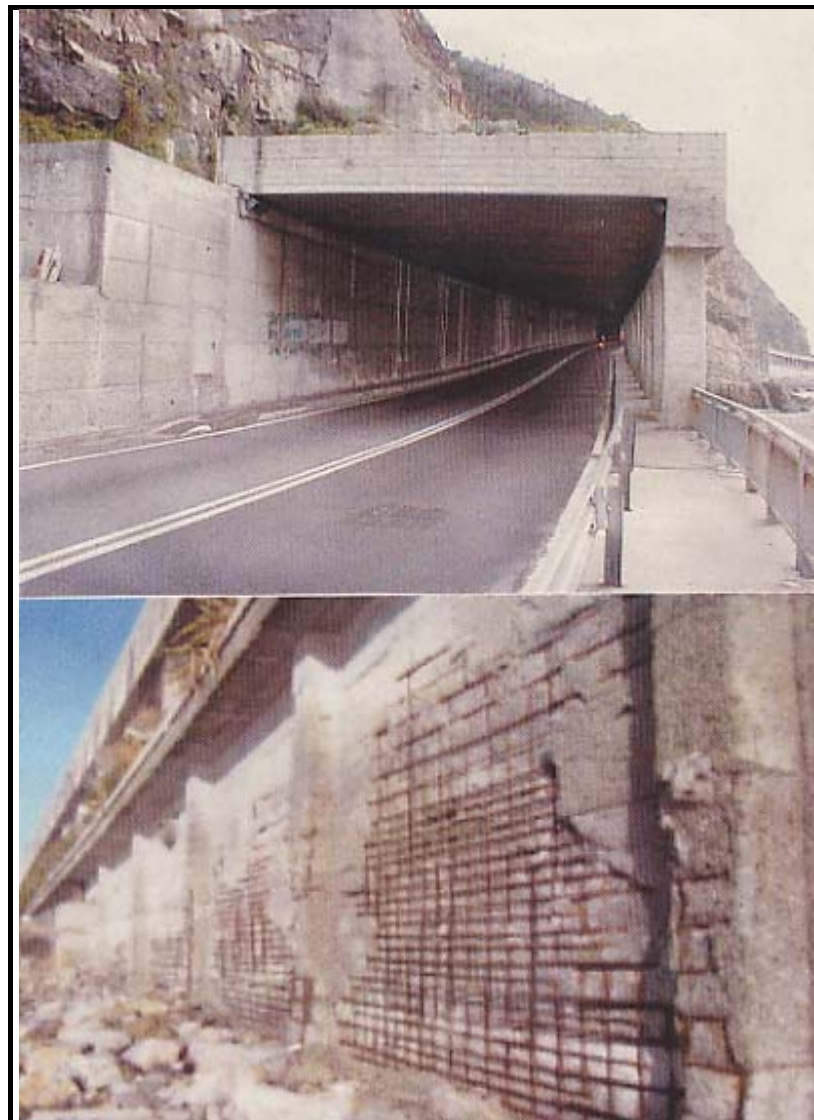

**FOTOGRAFIE**